



วิทยุขอดับไฟ

การไฟฟ้าส่วนภูมิภาค
PROVINCIAL ELECTRICITY AUTHORITY

เลขที่ ก.๓ บพล.(ปบ.)- ๑๑๑ ๑ /๒๕๖๒
ชื่อผู้รับ นายภักพงษ์ วงษ์พันธุ์ทา
ชื่อผู้ส่ง นายบุญชู นาคเอกลักษณ์
จำนวนเอกสารแนบ ๒ แผ่น

วันที่ ๒๘ มิถุนายน ๒๕๖๒
ตำแหน่ง อ.ก.ปบ. (ก๓)
ตำแหน่ง รจก.(ท).รักษาการแทนผจก.กฟอ.บพล.

ด้วยการไฟฟ้า อ.บ่อพลอย จะขอดับไฟเพื่อปฏิบัติงานในระบบจำหน่ายแรงสูง

สถานีไฟฟ้า บ่อพลอย ดังนี้

ที่	พิด เดอร์	วัน/เดือน/ปี	ตั้งแต่เวลา	ถึงเวลา	ลักษณะงานที่ ปฏิบัติ	จาก	ถึง	ผู้ควบคุมงาน
๑	๕	๑๒ ก.ค.๖๒	๐๘.๐๐ น.	๑๗.๐๐ น.	ปรับปรุง ฯ บ้านลำเหยถึง สะพานยางสูง (ช่วงที่ ๒) ต. หลุมรัง อ.บ่อ พลอย จ. กาญจนบุรี	DDE ตรง ข้ามบ่อบึงแก๊ส ยางสูง (ตัด เคดโดยฮอท ไลน์กระเช้า)	AVR หนອງรี BOP๐&R -๐๓	นายประพัทธ์ เพชรวิโรจน์ ชัย พงษ.๕ ผบ.กฟอ.บพล. โทร.๐๘๔-๗๒๗-๗๘๒๑

ผู้ประสานงานการดับไฟ ชื่อ นายทัตเทพ เป็งสงคราม ตำแหน่ง พงษ.๖ (สข) โทร.๐๘๕-๒๕๓๑๔๖๔

ผู้ประสานงานหน้างาน ชื่อ นายภักพงษ์ อินทสวัสดิ์ ตำแหน่ง ขม.ปบ. โทร.๐๘๒-๒๖๐๘๑๐๐

พื้นที่ ที่ขอดับไฟปฏิบัติงานมีสายเคเบิลใยแก้วนำแสงของ กฟผ. (หากมีโอกาสชำรุด ผศส.กรส.(ก.๓) จะไป
ตรวจสอบก่อนปฏิบัติงาน)

๑. มีสายเคเบิลใยแก้วนำแสง ๑.๑ มีโอกาสชำรุด ๑.๒ ไม่มีโอกาสชำรุด
๒. ไม่มีสายเคเบิลใยแก้วนำแสง

ลงชื่อ 
(นายบุญชู นาคเอกลักษณ์)
(รจก.(ท.)ปฏิบัติงานแทน)
ตำแหน่ง ผจก.กฟอ.บพล.

สำหรับแผนกควบคุมการจ่ายไฟ (ผคฟ.) กฟภ.๓
เรียน อก.ปบ.(ก.๓)

ผคฟ. พิจารณาแล้วเห็นควร

✓ อนุมัติให้ดับไฟตามคำขอข้อ 1 พัดเตอร์ BOP5 จาก PDE 6139 ทำงัดถึง BOP5R-03
 ในวันที่ 12.1.๑-๑๒ ตั้งแต่เวลา 08.๐๐ น. ถึง 17.๐๐ น. ตามใบสั่งทำสวิตชิ่งเลขที่ 9๕9
 อนุมัติให้ดับไฟตามคำขอข้อ พัดเตอร์ จาก ถึง
 ในวันที่ ตั้งแต่เวลา น. ถึง น. ตามใบสั่งทำสวิตชิ่งเลขที่
 อนุมัติให้ดับไฟตามคำขอข้อ พัดเตอร์ จาก ถึง
 ในวันที่ ตั้งแต่เวลา น. ถึง น. ตามใบสั่งทำสวิตชิ่งเลขที่
 อนุมัติให้ดับไฟตามคำขอข้อ พัดเตอร์ จาก ถึง
 ในวันที่ ตั้งแต่เวลา น. ถึง น. ตามใบสั่งทำสวิตชิ่งเลขที่
 อนุมัติให้ดับไฟตามคำขอข้อ พัดเตอร์ จาก ถึง
 ในวันที่ ตั้งแต่เวลา น. ถึง น. ตามใบสั่งทำสวิตชิ่งเลขที่
 พนักงานศูนย์ฯ นาย ทิวา วัฒนกุล ประสานงานขอดับไฟกับ ฝ่ายที่ 6139/๑๒๓๔ ฝั่งสุวรรณฯ
 28.1.๑๒

ทิวา วัฒนกุล
 (2๑๘/๑๒๓๔๑๒๓๔ ๑๒๓๔)
 (๑๒๓.๑๒๓๔.๑๒๓๔๑๒๓๔)

สำหรับผู้อนุมัติ

ที่ ก.๓ กปบ.(คฟ.) 1813 /๑๕๖๖
 เรียน ผจก. กฟอ.บพล., อก.วว.(ก.๓), กฟอ.๕๒ร.

ขั้นตอนทำสวิตชิ่ง ๑ แผ่น
 แผนผังแนบ ๑ แผ่น

อนุมัติ และ แจ้ง จป. เมื่อตรวจรอบตรวจ/ส๑๐๑/๑๒
 จอห์นสัน ๑๒ จอห์นสัน แจ้ง และดับไฟแล้ว/๑๒ ผพ.๑๒๓.๑๒๓๔.th

ทิวา วัฒนกุล
 (นายเอกชัย หังสุวรรณ)
 รก.ปบ.(ก.๓) ปฏิบัติงานแทน อก.ปบ.(ก.๓)

ใบสั่งทำสวิตชิง

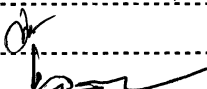
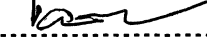
1. สถานที่ทำงาน	บริเวณบ้านหลุมรัง		
2. กำหนดวันที่ทำงาน	12 ก.ค. 62	ระหว่าง 08.00 น.	ถึง 17.00 น.
3. ผู้ขอทำงาน	กฟอ.บพล.	งานที่ทำ	ปรับปรุงระบบจำหน่าย ตามใบขอปฏิบัติงาน 949/2562
4. เตรียมการสวิตชิงโดย	นายพิชชา กลิ่นประทุม		วันที่ 29 มิถุนายน 2562
5. ตรวจสอบสวิตชิงโดย			วันที่ ๑๑-๐๖-๖๒
6. อนุมัติสวิตชิงโดย			วันที่ 1 ก.ค. 62
7. สั่งทำสวิตชิงโดย	1. นายสถาพร,นายธนิต,นายณัฐกาญจน์,นายสามารถ (กะ1 00.00 น. - 08.00 น.) 2. นายเพชรรัตน์,นายมงคล,นายพิชชา,นายอมร (กะ2 08.00 น. - 16.00 น.) 3. นายกฤษณะศักดิ์,นายขุนทอง,นายนครินทร์,นายพนิต (กะ3 16.00 น. - 24.00 น.)		

ที่	รหัสอุปกรณ์	สภาพอุปกรณ์ ปกติก่อน ดำเนินการ	ดำเนินการ	เวลา	ผู้ดำเนินการ	ผู้สั่งการ	หมายเหตุ
1	ให้ตรวจสอบอุปกรณ์ตัดตอนก่อนทำการสวิตชิง						
2	BOP05VB-01	"ON" Auto Reclose	"OFF" Auto Reclose		BOP		-
3	BOP04R-01	Normal	Nonreclosing		บพล.		R AVR. บ้านยางสูง
4	BOP04R-01	"OLTC" Auto	"OLTC" Manual		บพล.		R AVR. บ้านยางสูง
5	BOP05R-03	Normal	Nonreclosing		หปร.		R AVR. หนองรี
6	BOP05R-03	"OLTC" Auto	"OLTC" Manual		หปร.		R AVR. หนองรี
7	ย้ายโหลด BOP 5 บางส่วนไปจ่ายจาก BOP 4						
8	BOP04S-17	ปลด	สับ		บพล.		SF6 สีแยกหนองปรือ
9	BOP05R-03	สับ	ปลด		หปร.		R AVR. หนองรี
10	แจ้งหน่วยงานทำการปลดใบมีดด้านโหลด BOP5R-03						
11	แจ้งหน่วยงานทำการตรวจสอบ BOP4S-07 SF6 สะพานบ้านยางสูง ให้อยู่สถานะ OFF พร้อมล๊อคคาน						
12	เมื่อพร้อมดับไฟทำงาน และชุด Hotline พร้อมตัด DDE						
13	BOP05S-08	สับ	ปลด,ล๊อคคาน		บพล.		SF6 ร้านขายยาบ้านยางสูง
14	ให้ กฟอ. บพล. ดำเนินการปลดโหลดหม้อแปลงออก						
15	หลังจาก กฟอ. บพล. ดำเนินการปลดโหลดหม้อแปลงออก เสร็จเรียบร้อย						
16	แจ้ง Hotline กระเช้า 22 KV. ตัด DDE บริเวณ ตรงข้ามบ่ิมแก้สยางสูง ออกทั้ง 3 เฟส (ตามแผนผังแนบ)						
17	หลังจาก Hotline กระเช้า 22 KV. ตัด DDE บริเวณ ตรงข้ามบ่ิมแก้สยางสูง ออกทั้ง 3 เฟส เสร็จเรียบร้อย						
18	แจ้งพื้นที่ไฟดับให้หน่วยงานรับทราบ						
19	แจ้งหน่วยงานเทสไฟ ข้อตกลงจุด จุด G1						
20	แจ้งหน่วยงานเทสไฟ ข้อตกลงจุด จุด G2						
21	แจ้งหน่วยงานเทสไฟ ข้อตกลงจุด จุด G3						
22	BOP05VB-01	"OFF" Auto Reclose	"ON" Auto Reclose		BOP		-
23	BOP04R-01	Nonreclosing	Normal		บพล.		R AVR. บ้านยางสูง
24	BOP04R-01	"OLTC" Manual	"OLTC" Auto		บพล.		R AVR. บ้านยางสูง
25	แจ้งชุดปฏิบัติงานทำงานได้						
สิ้นสุด Switching ช่วงเช้า							
26	เมื่อชุดปฏิบัติงาน ทำงานแล้วเสร็จพร้อมจ่ายไฟ						
27	BOP05VB-01	"ON" Auto Reclose	"OFF" Auto Reclose		BOP		-

สถานะการณ์จ่ายไฟก่อนปฏิบัติงาน

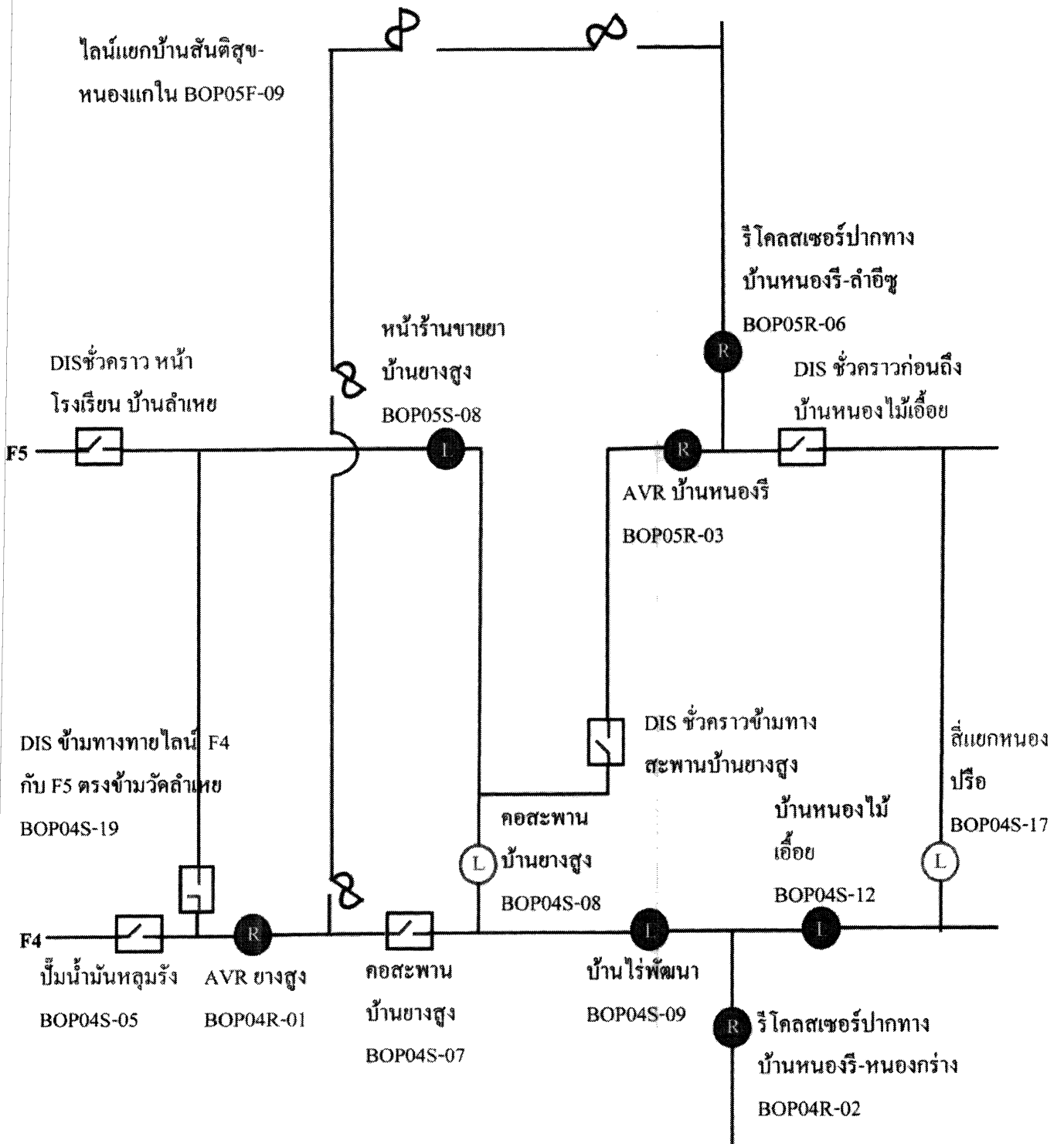

สถานะการณ์จ่ายไฟขณะปฏิบัติงาน

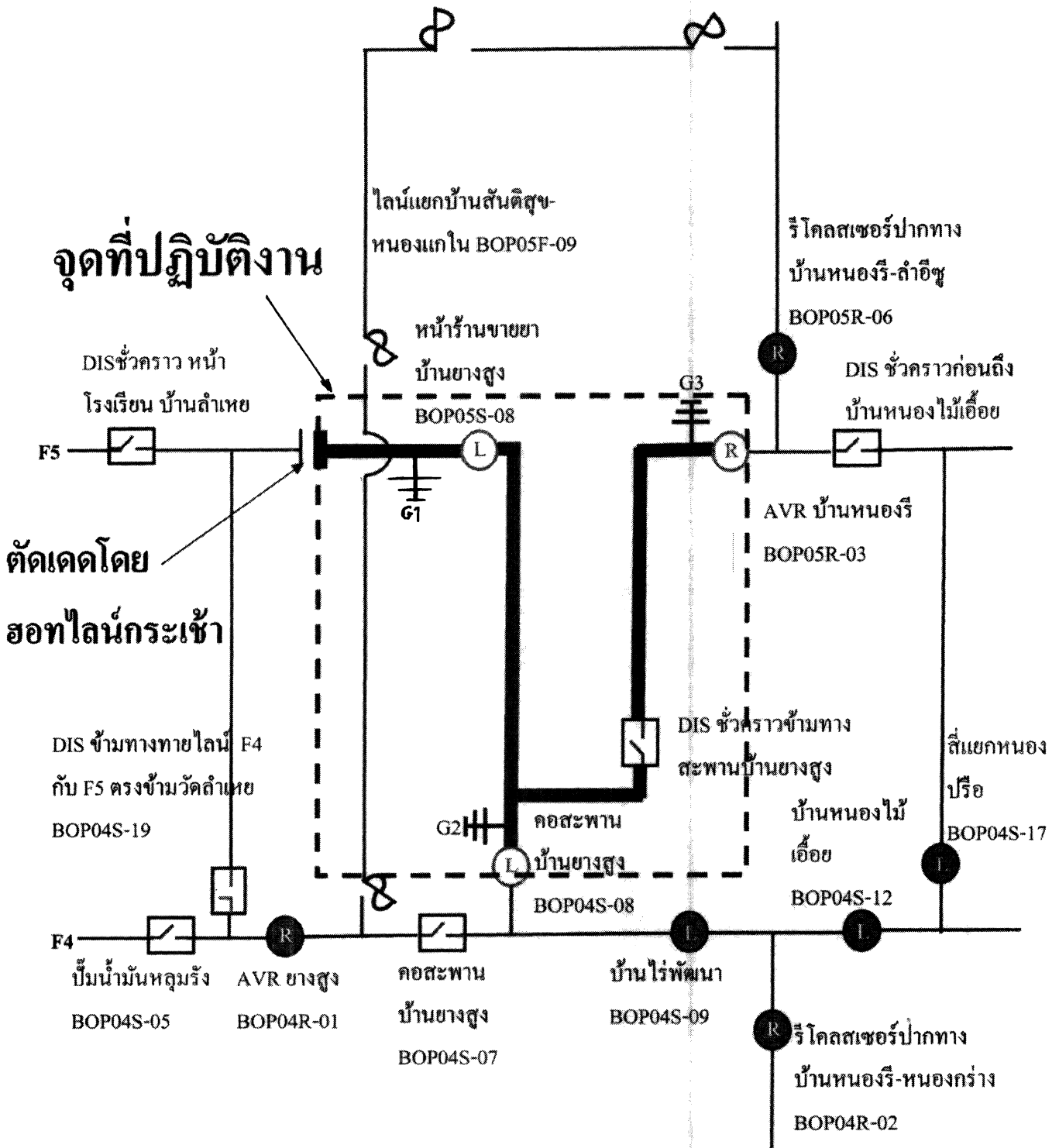

ทำการตัดเคด โดยใช้ชุดสอทไลน์กระเช้า